

LUMIÈRE

EXPRESS

COLORACIÓN CAPILAR PERMANENTE

PERMANENT HAIR COLOUR / COLORAZIONE PERMANENTE PER CAPELLI /
COLORAÇÃO CAPILAR PERMANENTE



EVOLUTION



Color único, Color brillante

Unique colour, Brilliant colour / 100% Coverage

Colore unico, Colore brillante / 100% Copertura

Cor única, Cor brilhante / 100% Cobertura

Tahe

ES/EN/IT/PT



EVOLUTION

“Asombroso nácar, rebosante de ricos grisáceos y fulgurantes garzos añiles, amalgamado sutil y delicadamente sobre el cabello”.

“Amazing nacre, full of rich greys and bright blue indigos, combined in a subtle and delicate way”.



■ ANTES / BEFORE

Raíz: Altura 5
Medios y puntas con restos de super-aclarante y decoloración.

Tipo de cabello: Grosor medio y muy poroso.

*Root: Natural shade 5
Mid-length and ends with traces of previous super-lightening or bleaching.*

Hair type: medium thickness and highly porous.

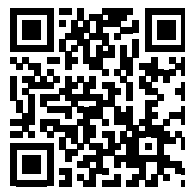

■ MEZCLAS / MIX

- **Mezcla A:** 30gr. Decoloración Botanic + 35gr.(*) oxigenada 20Vol. + 1 pulsación Oleo&Control.
- **Mezcla B:** 60gr 9.11 + 2gr 1 + 62gr oxi 20Vol. + 2 pulsaciones de Oleo&Control.
- **Mezcla C:** 30gr. Blue Milk + 30gr. oxigenada 20Vol. + 1 pulsación Oleo&Control.
- **Mecha A:** 60gr Ionic Brillo + 2gr Ionic Azul + 2gr Ionic Violeta Intenso.
- **Mecha B:** 30 gr Ionic Brillo + 2gr Ionic Violeta Intenso + 2gr Ionic Negro.

() La proporción normal de Decoloración + Oxigenada es 1+1. Cuando se trabaja la decoloración "al aire" recomendamos por cada 30grs de decoloración añadir 35gr de oxigenada para que la mezcla quede más fluida y sea más fácil su aplicación sin alterar la aclaración.*

- **Mix A:** 30g Botanic cream bleach + 35g(*) peroxide 20vols + 1 pump Oleo&Control.
- **Mix B:** 60g 9.11 + 2g 1 + 62g peroxide 20vols + 2 pumps of Oleo&Control.
- **Mix C:** 30g Blue Milk + 30g peroxide 20vols + 1 pump Oleo&Control.
- **Strip A:** 60g Ionic Shine + 2g Ionic Blue + 2g Ionic Intense Violet.
- **Strip B:** 30 g Ionic Shine + 2g Ionic Intense Violet + 2g Ionic Black.

() The normal proportion of Bleach + Peroxide is 1+1. When the bleaching process is carried out without covering add 35g of peroxide for each 30g of bleach so the mixture remains more liquid and application is easier without changing the colour.*

■ PASO A PASO / STEP BY STEP

1



Aplicar **Mezcla A** en raíz. Tiempo de exposición: 30 minutos en este caso. Lavar con Cleansing Shampoo. Secar al aire.

Apply Mix A to the roots. Leave: 30 minutes in this case. Wash gently with Cleansing Shampoo. Blow Dry.

2



Aplicar **Mezcla B** en raíces y difuminamos a unos 3cm. Tiempo de exposición: 20 minutos en este caso. A continuación, aplicamos **Mezcla C** en Medios y puntas. Tiempo de exposición: 10 minutos en este caso. Lavar suavemente con Cleansing Shampoo.

Apply Mix B to the roots and comb through about 3cm. Leave: 20 minutes in this case. Then apply Mix C to the mid-length and ends. Leave: 10 minutes in this case. Wash gently with Cleansing Shampoo. Dry naturally. Cut into a "midi bob" style.

3



En zonas frontal y lateral, intercalar las **Mechas A y B**. Tiempo de exposición: 10 minutos. Enjuagar con agua fría y lavar con Oleo&Control Shampoo. Aplicar Mascarilla Oleo&Control n°2 y enjuagar abundantemente.

Apply alternate Strips A and B. Leave: 10 minutes. Rinse with cold water and wash with Oleo&Control Shampoo. Apply Oleo&Control Conditioning Mask n°2 and rinse thoroughly.

■ ACABADO / STYLING

1



Mezclar sobre la palma de la mano 6 pulsaciones de Mascarilla Oleo&Control n°3 con una pequeña cantidad (garbanzo) de Structure gel y distribuir de medios a puntas uniformemente. Proceder al secado al aire.

Mix 6 pumps of Oleo&Control n°3 conditioning mask in the palm of the hand with a small amount (peanut) of Structure gel, and distribute evenly through the hair to the mid-length and ends. Blow Dry.

2



Texturizamos en seco para dar movimiento y volumen al estilo.

Add texture once dry to give movement and volume to the style.

■ MAQUILLAJE / MAKE-UP

1



PREPARACIÓN DEL ROSTRO.

- Hidratar el rostro con Crema Hidratante Naturally.
- Aplicar base Nude Perfect 43 desde el centro del rostro hacia fuera para tener una mayor cobertura y corregir zona de las ojeras con corrector Strass 50.
- Aplicar polvos Bronze 50 debajo del pómulos, a los lados de la frente bajando hacia las sienes, tabique nasal y mandíbula.
- Aplicar colorete Strass 13 y 10 para conseguir el tono y el efecto deseado.
- Crear puntos de luz con colorete Strass 15 en la parte alta del pómulos, centro de la nariz, barbilla y arco de cupido.

PREPARE THE FACE.

- Moisturise the skin with Naturally moisturising Cream.
- Apply a base of Nude Perfect 43 outwards from the centre of the face, for even tone, and eliminate eye bags with Strass 50 corrector.
- Apply Bronze 50 powder under the cheekbones, to the sides of the forehead down to the temples, nose and jaw.
- Apply Strass 13 and 10 colours for the desired tone and effect.
- Create points of light with Strass 15 colour on the high part of the cheekbones, centre of the nose, chin and cupid's bow.

2



OJOS. Color ahumado

- Crear una base cremosa en el párpado con el lápiz Silk Liner 10 Black, para que la sombra se adhiera mejor y el ahumado se vea más intenso.
- Aplicar en el párpado móvil sombra Palette 108 g y difuminar el corte con sombra Palette 109 (gris).
- Repetir los mismos pasos en el párpado inferior y perfilar la línea de agua con el lápiz Silk Liner 10 Black.
- Aplicar varias capas de Máscara de pestañas Max Volume Express para unas pestañas con extra de volumen.

EYES. Smoky eyes

- Create a creamy base on the eyelid with Silk Liner 10 Black pencil, so the eyeshadow remains in place and the smoky effect is more intense.
- Apply Palette 102 shadow (blue) to the lower eyelid and smudge the line with Palette 109 shadow (grey).
- Repeat under the eye and draw a line along the lower lashes with Silk Liner 10 Black pencil.
- Apply several coats of Max Volume Express mascara for lashes with extra volume.

3



LABIOS.

- Perfilar y rellenar los labios con lápiz 01 Rum y aplicar en el centro un toque de corrector Strass 50 para crear dimensión.

UÑAS.

Colección Nude 4EVER UV-050.

LIPS.

- Line and fill in the lips with 01 Rum pencil and apply a dab of Strass 50 concealer to the centre to create fullness. Apply Lips Water Shine 50 for an irresistible pout.

NAILS.

Colección Nude 4EVER UV-050.



EVOLUTION

“La ilusión de una gélida llama de áureos topacios y fulgurantes encarnados, hace saltar el chispazo de esta fascinante combinación”.

“The illusion of a gelid flame with golden topaces and bright reds, makes sparks fly in this fascinating combination”.



■ ANTES / BEFORE

Raíz: Altura 5.
Medios: Teñidos altura 7.
Puntas: Restos de decoloración.

Tipo de cabello: Grueso y poroso.

*Root: Natural shade 5.
Mid-length: tint level 7
Ends: traces of bleaching.*

Hair type: thick and porous.

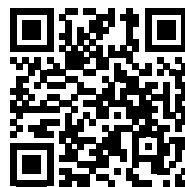

■ MEZCLAS / MIX

- **Mezcla A:** 30gr Decoloración Botanic + 35ml(*) Oxi 30Vol + 1 pulsación de Oleo@Control
- **Mezcla B:** 20gr Lumière 100.01 + 20gr. Lumière 9.11 + 20gr. Regulador Porosidad + 60gr. Oxi 20Vol + 1 pulsación de Oleo&Control.
- **Mezcla C (amarilla):** 10gr. Extreme Colour Oro + 15gr oxi 20Vol + 1/3 pulsación de Oleo&Control.
- **Mezcla D (cobre):** Medios y puntas: 10gr. Lumière 9.44 + 10gr oxi 20Vol + 1/3 pulsación de Oleo&Control.

(*) La proporción normal de Decoloración + Oxigenada es 1+1. Cuando se trabaja la decoloración "al aire" recomendamos por cada 30grs de decoloración añadir 35gr de oxigenada para que la mezcla quede más fluida y sea más fácil su aplicación sin alterar la aclaración.

- **Mix A:** 30g Botanic cream bleach + 35ml(*) peroxide 30vols + 1 pump of Oleo&Control
- **Mix B:** 20g Lumière 100.01 + 20g Lumière 9.11 + 20g Porosity Regulator + 60g peroxide 20vols + 1 pump of Oleo&Control.
- **Mix C (yellow):** 10g Extreme Colour Gold + 15g peroxide 20vols + 1/3 pump of Oleo&Control.
- **Mix D (copper):** mid-length and ends: 10g Lumière 9.44 + 10g peroxide 20vols + 1/3 pump of Oleo&Control.

(*) The normal proportion of Bleach + Peroxide is 1+1. When the bleaching process is carried out without covering add 35g of peroxide for each 30g of bleach so the mixture remains more liquid and application is easier without changing the colour.

■ PASO A PASO / STEP BY STEP

1



Aplicar **Mezcla A** en raíces. Aplicamos **Botanic Protection** en puntas decoloradas y a continuación pasamos **Mezcla A** en Medios. Tiempo de exposición: 45 minutos en este caso. Lavar suavemente con Cleansing Shampoo y secar al aire.

Apply Mix A to the roots. Apply Botanic Protection to bleached ends then apply Mix A to the mid-length. Leave: 45 minutes in this case. Wash gently with Cleansing Shampoo and blow dry.

2



Para obtener una máxima igualación, volver a aplicar la **Mezcla A** en medios y proteger las puntas con **Botanic Protection**. Tiempo de exposición: 30 minutos en este caso. Lavar suavemente con Cleansing Shampoo y quitar humedad con toalla.

For even coverage, reapply Mix A to the mid-length and protect the ends with Botanic Protection. Leave: 30 minutes in this case. Wash gently with Cleansing Shampoo and soak up excess moisture with a towel.

3



Aplicar **Mezcla B** de raíces a puntas empezando por la zona posterior. Tiempo de exposición: 15 minutos en este caso. Lavar suavemente con Cleansing Shampoo. Realizar corte estilo "long bob" y secar 100%.

Apply Mix B from roots to ends starting at the back. Leave: 15 minutes in this case. Wash gently with Cleansing Shampoo. Cut into a long bob and dry completely.

4



Hacer una sección en zona superior frontal de 1,5cm de grosor aproximadamente por 10cm. de ancho. Aplicamos la **Mezcla C** en Raíz y **Mezcla D** en Puntas, difuminando las dos Mezclas en zona de Medios. Tiempo de exposición: 20 minutos. Lavar con Oleo&Control Shampoo. Aplicar Mascarilla Oleo&Control n°2 y enjuagar abundantemente.

Take a section at the front at the top 1.5cm thick by 10cm wide. Apply Mix C to the roots and Mix D to the Ends, blending the mixes through the mid-length. Leave: 20 minutes. Wash with Oleo&Control Shampoo. Apply Oleo&Control n°2 conditioning mask and rinse thoroughly.

■ MAQUILLAJE / MAKE-UP

1

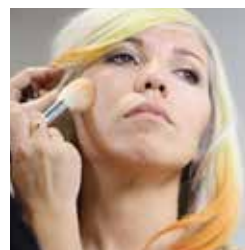

PREPARACIÓN DEL ROSTRO.

- Hidratar el rostro con crema hidratante Naturally.
- Aplicar base Nude Perfect 43 desde el centro del rostro hacia fuera para tener una mayor cobertura y corregir zona de las ojeras con corrector Strass 50.
- Aplicar polvos Bronze 50 debajo del pómulo, a los lados de la frente bajando hacia las sienes, tabique nasal y mandíbula.
- Aplicar colorete Strass 13 a ligeros toques.
- Crear puntos de luz con Iluminador Strass 15 en la parte alta del pómulo, centro de la nariz, barbilla, arco de cupido y en el arco de la ceja.

PREPARE THE FACE.

- Moisturise the skin with Naturally moisturising cream.
- Apply base Nude Perfect 43 outwards from the centre of the face for optimum coverage and disguise bags with Strass 50 corrector.
- Apply Bronze 50 powder under the cheekbones, either side of the forehead and the temples, under the nose and to the jaw.
- Apply Strass 13 blusher in light strokes.
- Create areas of light with Strass 15 illuminator high on the cheekbones, the line of the nose, chin and cupid's bow and to the arch of the eyebrows.

■ ACABADO / STYLING

1



Mezclar sobre la palma de la mano 7 pulsaciones de Mascarilla Oleo&Control n°3 con una pequeña cantidad (garbanzo) de Structure gel y distribuir de medios a puntas uniformemente. Proceder al secado al aire.

Mix 7 pumps of Oleo&Control conditioning mask n°3 in the palm of the hand with a small amount (peanut) of Structure gel and distribute evenly through the mid-length to ends. Blow Dry.

2

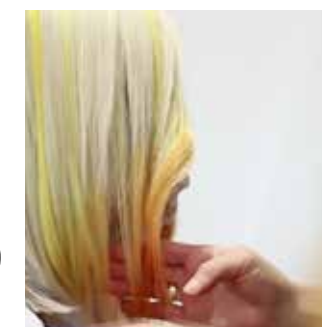

Para finalizar, aplicar 2 pulsaciones de Keratin Gold en medios y puntas para sellar puntas y dar brillo extra al cabello.

To finish, apply 2 pumps of Keratin Gold to the mid-length and ends to seal the ends and leave the hair extra shiny.

2

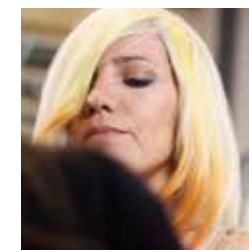

OJOS.

- Aplicar en el párpado móvil sombra Palette 101 (beige). Difuminar el corte y marcar ligeramente la cuenca desde el final del ojo hacia dentro con sombra Palette 107 (marrón).
- Con la sombra Palette 106 (negro) en mojado marcamos a ras de pestañas acentuando el final del ojo.
- Repetir los mismos pasos en el párpado inferior.
- Aplicar varias capas de Máscara de pestañas Max Volume Express para unas pestañas con extra de volumen.

EYES.

- Apply Palette 101 shadow (beige) to the lower eyelid. Blend the line and lightly line the socket from the edge of the eyes inwards with shadow Palette 107 (brown).
- Moisten the Palette 106 shadow (black) and draw a line along the lashes accentuating the edge of the eye.
- Repeat under the eye.
- Apply several coats of Max Volume Express mascara for lashes with extra volume.

3



LABIOS.

- Aplicar Brillo de Labios Water Shine 62 para unos cubrientes y jugosos.

UÑAS.

- Colección Nude 4EVER UV-052

LIPS.

- Apply Shine of Lips Water Shine 62 for full pouting lips.

NAILS.

- Collection Nude 4EVER UV-052.



EVOLUTION

“Quimera plagada de plumizos violetas y dorados en un ondulante hechizo de misterio voluminoso”.

“Chimera full of heavy violets and golden in a wavy spell of bulky mystery”.



■ ANTES / BEFORE

Raíz: Altura 6.
Medios y puntas: Restos de balayage de decoloración.

Tipo de cabello: Grosor medio y poroso.

Root: Natural shade 6.
Mid-length and ends: Traces of bleaching balayage.

Hair type: Medium thickness and porous.

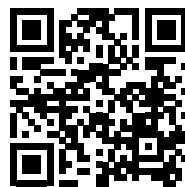

■ MEZCLAS / MIX

- **Mezcla A:** 30gr Decoloración Botanic + 35gr(*) oxi 30Vol + 1 pulsación de Oleo&Control.
- **Mezcla B:** 60gr Lumière 7.11 + 2gr Lumière 1.1 + 62gr oxi 20Vol + 2 pulsaciones Oleo&Control.
- **Mecha 1 (violeta):** 70gr Lumière 10 + 2gr Lumière 4.77 + 72gr de oxi 20Vol. + 2 pulsaciones Oleo&Control.
- **Mecha 2 (frambuesa):** 90gr Lumière 9.22 + 2gr. Extreme Colour Rojo Violeta + 92gr de oxi 20Vol + 3 pulsaciones Oleo&Control.
- **Mecha 3 (rubio):** 30gr. Lumière 10.23 + 30gr. oxigenada 20Vol + 1 pulsación Oleo&Control.

(*) La proporción normal de Decoloración + Oxigenada es 1+1. Cuando se trabaja la decoloración "al aire" recomendamos por cada 30grs de decoloración añadir 35gr de oxigenada para que la mezcla quede más fluida y sea más fácil su aplicación sin alterar la aclaración.

- **Mix A:** 30g Botanic cream bleach + 35g(*) peroxide 30vols + 1 pump of Oleo&Control.
- **Mix B:** 60g Lumière 7.11 + 2g Lumière 1.1 + 62g peroxide 20vols + 2 pumps Oleo&Control.
- **Strip 1 (violet):** 70g Lumière 10 + 2g Lumière 4.77 + 72g of peroxide 20vols + 2 pumps Oleo&Control.
- **Strip 2 (raspberry):** 90g Lumière 9.22 + 2g Extreme Colour Red Violet + 92g of peroxide 20vols + 3 pumps Oleo&Control.
- **Strip 3 (blonde):** 30g Lumière 10.23 + 30g peroxide 20vols + 1 pump Oleo&Control.

(*) The normal proportion of Bleach + Peroxide is 1+1. When the bleaching process is carried out without covering add 35g of peroxide for each 30g of bleach so the mixture remains more liquid and application is easier without changing the colour.

■ PASO A PASO / STEP BY STEP



1. Realizamos corte previo para texturizar y dar forma al cabello. Secar 100%.

Aplicamos **Mezcla A** en raíces de la zona posterior de la cabeza y seguidamente lo pasamos a medios y puntas. Repetimos el proceso en el resto de la cabeza. Tiempo de exposición: 40 minutos. Lavamos suavemente con Cleansing Shampoo y secamos al aire.

Cut the hair first to give texture and shape, and dry completely.

*Apply **Mix A** to the roots of the back of the head and continue to the mid-length and ends. Repeat the process over the rest of the hair. Leave: 40 minutes. Wash gently with Cleansing Shampoo and blow dry.*

2. Aplicamos la **Mezcla B** en raíz y extender unos 5 cm.

3. Para los mechones, hacemos particiones en horizontal empezando por la parte de la nuca de unos 2cm. de grosor. En cada partición vamos intercalando **Mechas**, de la siguiente manera: 1º partición: Mecha 1 (violeta) de medios a puntas / 2ª partición: Mecha 1 (violeta) en medios + Mecha 3 (rubio) en puntas / 3ª partición: Mecha 2 (frambuesa) en medios y puntas / 4ª partición: Mecha 2 (frambuesa) en medios + Mecha 3 (rubio) en puntas Y así sucesivamente por todo el cabello. En la zona superior alternar también con Mecha 3 (rubio) de medios a puntas. Tiempo de exposición total: 20 minutos.

*2. Apply **Mix B** to the roots and through 5cm of hair.*

*3. For highlights, make 2cm-thick horizontal divisions starting from the part of the head. For each section, alternate **Strips**: 1st section: Strip 1 (violet) from mid-length to ends / 2nd section: Strip 1 (violet) to mid-length + Strip 3 (blonde) to the ends / 3rd section: Strip 2 (raspberry) to the mid-length and ends / 4th section: Strip 2 (raspberry) to the mid-length + Strip 3 (blonde) to the ends. Continue through all the hair. On the top area alternate with Strip 3 (blonde) from mid-length to ends. Leave total: 20 minutes.*

4



Lavamos con Cleansing Shampoo. Segunda pasado con Oleo&Control Shampoo. Aplicamos Mascarilla Oleo&Control nº2. Enjuagar abundantemente.

Wash with Cleansing Shampoo. Repeat with Oleo&Control Shampoo. Apply Oleo&Control Conditioning Mask nº2. Rinse thoroughly.

■ MAQUILLAJE / MAKE-UP

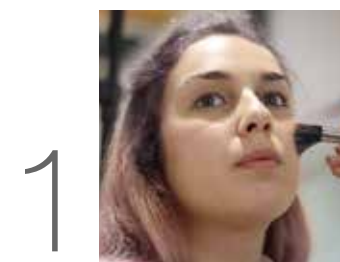

PREPARACIÓN DEL ROSTRO:

- Hidratar el rostro con crema hidratante Naturally.
- Aplicar base Nude Perfect 40 desde el centro del rostro hacia fuera para tener una mayor cobertura y corregir zona de las ojeras con corrector Strass 50.
- Aplicar polvos Bronze 50 debajo del pómulo, a los lados de la frente bajando hacia las sienes, tabique nasal y mandíbula.
- Aplicar colorete Strass 10 a ligeros toques.
- Crear puntos de luz con Iluminador Strass 15 en la parte alta del pómulo, centro de la nariz, barbilla, arco de cupido y en el arco de la ceja.

PREPARE THE FACE.

- *Moisturise the skin with Naturally moisturising cream.*
- *Apply base Nude Perfect 40 outwards from the centre of the face for optimum coverage and disguise bags with Strass 50 corrector.*
- *Apply Bronze 50 powder under the cheekbones, either side of the forehead and the temples, under the nose and to the jaw.*
- *Apply Strass 10 blusher with light strokes.*
- *Create areas of light with Strass 15 illuminator high on the cheekbones, the line of the nose, chin and cupid's bow and to the arch of the eyebrows.*

■ ACABADO / STYLING

1



Mezclar sobre la palma de la mano 6 pulsaciones de Mascarilla Oleo&Control nº3 con una pequeña cantidad (garbanzo) de Structure gel y distribuir de medios a puntas uniformemente. Proceder al secado al aire.

Mix 6 pumps of Oleo&Control conditioning mask nº3 in the palm of the hand with a small amount (peanut) of Structure gel and distribute evenly through the mid-length to ends. Dry naturally.

2

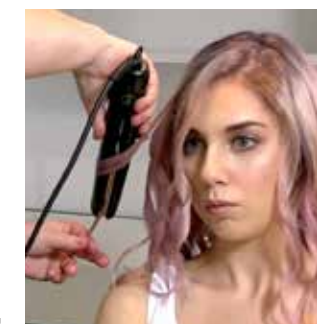

Realizar el estilo con plancha. Antes, aplicar Total Form para una máxima duración de las ondas.

Apply Total Form for maximum waves, and style using straighteners.

2



OJOS (Ojo ahumado):

- Aplicar una pequeña cantidad de iluminador Sculpt Pearl en el párpado móvil y extender suavemente.
- Aplicar en el párpado móvil sombra Palette 105 (rosa). Difuminar el corte y marcar ligeramente la cuenca desde el final del ojo hacia dentro con sombra Palette 107 (marrón).
- Con la sombra Palette 106 (negro) en mojado marcamos a ras de pestañas sin alargar el delineado.
- En el párpado inferior aplicamos desde la mitad del ojo hasta el final sombra Palette 107 (marrón) y difuminamos ligeramente el corte con sombra Palette 105 (rosa).
- Iluminamos con sombra Palette 112 (blanco) el lagrimal y extendemos hasta el 1er tercio del párpado inferior para ampliar la mirada.
- Aplicar varias capas de Máscara de pestañas Max Volume Express para unas pestañas con extra de volumen.

EYES. Smoky eyes

- *Apply a small quantity of Sculpt Pearl illuminator to the lower eyelid and blend gently.*
- *Apply Palette 105 shadow (pink) to the lower eyelid. Blend the line and lightly mark the socket from the edge of the eye inwards with Palette 107 shadow (brown).*
- *Moisten the Palette 106 shadow (black) and draw along the lashes without extending past the edge of the eye.*
- *Apply Palette 107 shadow (brown) to the lower eye from halfway along the eye to the edge, and blend the line with Palette 105 shadow (pink).*
- *Illuminate the corner of the eye with Palette 112 shadow (white) and extend to the first third of the lower eye for wider eyes.*
- *Apply several coats of Max Volume Express mascara for lashes with extra volume.*

3

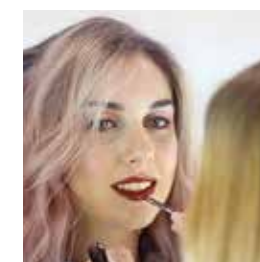

LABIOS

- Aplicar Barra de labios Colour Shine 120 Pandora.

LIPS.

- *Apply Barra of lips Colour Shine 120 Pandora.*



EVOLUTION

“Rosado de ensueño y fantasía, que se conjuga con un espejismo asalmonado colmado de magica imaginación”.

“Dream and fantasy pink, mixed with a salmon mirage full of magic imagination”.



■ ANTES / BEFORE

Raíz: Altura 6.
Medios y Puntas: Decoloradas

Tipo de cabello: Grosor medio y poroso.

Root: Natural shade 6.
Mid-length and ends: Bleached

Hair type: Medium thickness and porous.



■ MEZCLAS / MIX

- **Mezcla A:** 30gr. Decoloración Botanic + 35gr. Oxigenada 30Vol + 1 pulsación de Oleo&Control.
- **Mezcla B:** 120gr Ionic Brillo + 6gr Ionic Rojo + 6gr Ionic Rubio Perla.
- **Mezcla C:** 30gr Lumière 100 + 2gr Extreme Colour Rojo Violeta + 62gr. Oxigenada 20Vol. + 1 pulsación Oleo&Control.

(*) La proporción normal de Decoloración + Oxigenada es 1+1. Cuando se trabaja la decoloración "al aire" recomendamos por cada 30grs de decoloración añadir 35gr de oxigenada para que la mezcla quede más fluida y sea más fácil su aplicación sin alterar la aclaración.

- **Mix A:** 30g Botanic cream bleach + 35g peroxide 30vols + 1 pump of Oleo&Control.
- **Mix B:** 120g Ionic Shine + 6g Ionic Red + 6g Ionic Pearl Blonde.
- **Mix C:** 30g Lumière 100 + 2g Extreme Colour Red Violet + 62g peroxide 20vols + 1 pump Oleo&Control.

(*) The normal proportion of Bleach + Peroxide is 1+1. When the bleaching process is carried out without covering add 35g of peroxide for each 30g of bleach so the mixture remains more liquid and application is easier without changing the colour.

■ PASO A PASO / STEP BY STEP

1



Aplicamos la **Mezcla A** en raíces. Tiempo de exposición: 40 minutos. Lavamos con Cleansing shampoo.

Apply **Mix A** to the roots. Leave: 40 minutes. Wash with Cleansing Shampoo.

2



Aplicamos **Mezcla B** en zona posterior y laterales, de raíces a puntas...

Apply **Mix B** to the back and sides, from roots to ends...

3



En zona superior la trabajamos en forma de **mechones**, alternando la **Mezcla B y C**. Tiempo de exposición total: 20 minutos. Lavamos con Cleansing Shampoo. Segunda pasada con Champú Oleo&Control. Acondicionar con Mascarilla Oleo&Control nº2. Enjuagar abundantemente.

On the top, separate into strips and alternate **Mix B and C**. Leave total: 20 minutes. Wash with Cleansing Shampoo. Repeat with Oleo&Control Shampoo. Condition with Oleo&Control conditioning mask nº2. Rinse thoroughly.

■ ACABADO / STYLING

1



Mezclamos sobre la palma de la mano 4 pulsaciones de Mascarilla Oleo&Control nº3 con una pequeña cantidad (garbanzo) de Structure Gel. Aplicamos en medios y puntas y peinamos para distribuir de forma uniforme.

Mix 4 pumps of Oleo&Control conditioning mask nº3 in the palm of the hand with a small amount (peanut) of Structure gel. Apply to the mid-length and ends and comb through evenly.

2



Realizamos corte con estilo bob y flequillo asimétrico. Secamos el cabello.

Cut a bob with an asymmetric fringe and dry.

3



Terminamos con 2 pulsaciones de Keratin Gold para sellar puntas y dar brillo.

Finish with 2 pumps of Keratin Gold to seal the ends and leave hair shiny.

■ MAQUILLAJE / MAKE-UP

1



PREPARACIÓN DEL ROSTRO:

- Hidratar el rostro con crema hidratante Naturally.
- Aplicar base Sculpt 03 desde el centro del rostro hacia fuera para tener una mayor cobertura y corregir zona de las ojeras con corrector Strass 51.
- Aplicar polvos Bronze 51 debajo del pómulos, a los lados de la frente bajando hacia las sienes, tabique nasal y mandíbula.
- Aplicar colorete Strass 13 a ligeros toques.
- Crear puntos de luz con Iluminador Strass 15 en la parte alta del pómulos, centro de la nariz, barbilla, arco de cupido y en el arco de la ceja.

PREPARE THE FACE.

- Moisturise the skin with Naturally moisturising cream.
- Apply base Sculpt 03 outwards from the centre of the face for optimum coverage and disguise bags with Strass 51 corrector.
- Apply Bronze 51 powder under the cheekbones, either side of the forehead and the temples, under the nose and to the jaw.
- Apply Strass 13 blusher with light strokes.
- Create areas of light with Strass 15 illuminator high on the cheekbones, the line of the nose, chin and cupid's bow and the arch of the eyebrows.

2



OJOS (Ojo ahumado):

- Aplicar una pequeña cantidad de iluminador Sculpt Pearl en el párpado móvil y extender suavemente.
- Aplicar en el párpado móvil sombra Palette 101 (beige). Dar profundidad a la mirada aplicando y difuminando sombra Palette 104 (gris) en la cuenca, ras de pestañas y extremo del ojo rasgándolo hacia el final de la ceja.
- Con el lápiz Silk Liner 10 Black marcamos a ras de pestañas superiores e inferiores, contorneando todo el ojo y sin alargar el delineado. Difuminamos el lápiz con sombra Palette 106 (negro).
- Aplicamos un toque de sombra Palette 105 (rosa) a través de la cuenca para darle una tonalidad ligeramente rosada al look y también a ras de pestañas inferiores, bajo la línea negra integrando ambos colores.
- Iluminamos con sombra Palette 101 (beige) el lagrimal.
- Aplicar varias capas de Máscara de pestañas Max Volume Express para unas pestañas con extra de volumen.

EYES. Smoky eyes.

- Apply a small amount of Sculpt Pearl illuminator to the lower eyelid and extend gently.
- Apply Palette 101 shadow (beige) to the lower eyelid. Add depth by blending Palette 104 shadow (grey) in the socket, along the lashes and point of the eye to the end of the eyebrow.
- With Silk Liner 10 Black pencil line the upper and lower lashes, around the whole eye and without extending the point. Blend the line with Palette 106 shadow (black).
- Apply a touch of Palette 105 shadow (pink) to the socket for a light pink tone and below the lower lashes underneath the black line, blending both colours.
- Illuminate the corner of the eye with Palette 101 shadow (beige).
- Apply several coats of Max Volume Express mascara for lashes with extra volume.

3

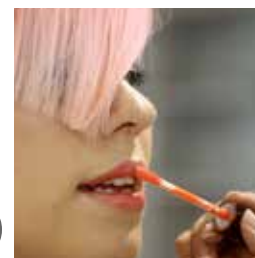

LABIOS

- Aplicar Brillo de Labios Water Shine 51 para unos cubrientes y jugosos.

UÑAS:

- Colección Nude 4EVER UV-048.

LIPS.

- Apply Shine of Lips Water Shine 51 for an irresistible pout.

NAILS.

- Collection Nude 4EVER UV-048.



Tahe

LUMIÈRE EXPRESS

EVOLUTION

LUMIÈRE EXPRESS



EVOLUTION

“Madreperla stupefacente, traboccante di grigi e azzurri abbaglianti, che si fondono delicatamente sui capelli”.

“Um estonteante nácar, pleno de exuberantes acinzentados e intermitentes avelas de cor índigo, misturando-se subtil e delicadamente sobre o cabelo”.



PRIMA / ANTES

Base: Altezza 5.
Lunghezze e punte con resti di superschiarente e decolorazione.

Tipo di capelli: spessore medio e molto porosi.

Raiz: Altura de tom 5

Meio e pontas: com restos de super-aclarante e descoloração.

Tipo de cabelo: Grossura média e muito poroso.

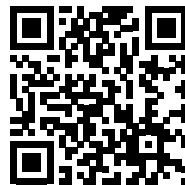

COLORI / MISTURAS

- **MIX A:** 30gr. Deco Botanic +35gr.(*) oxi 20Vol. +1 pressione Oleo&Control N°1
- **MIX B:** 60gr Lumière n.9.11 + 2gr Lumière n.1 + 62gr oxi 20Vol. + 2 pressioni Oleo&Control.
- **MIX C:** 30gr. Blue Milk + 30gr. oxi 20Vol. + 1 pressione Oleo&Control.
- **CIOCCHIE A:** 60gr Ionic Brillo + 2gr Ionic Blu + 2gr Ionic Viola Intenso
- **CIOCCHIE B:** 30gr Ionic Brillo + 2gr Ionic Viola Intenso + 2gr Ionic Nero

(*) La proporzione normale di Decolorante + Ossidante è 1+1. Per tecniche di decolorazione "all'aria", consigliamo di utilizzare la miscela 30gr Decolorante + 35gr di ossidante, la miscela risulta in questo modo più fluida e più facile da applicare, senza interferire con la capacità di schiaritura.

- **Mistura A:** 30gr. Descoloração Botanic + 35gr.(*) Oxidante 20Vol. + 1 Dosagem Oleo&Control.
- **Mistura B:** 60gr 9.11 + 2gr 1 + 62gr Oxidante 20Vol. + 2 Dosagens de Oleo&Control.
- **Mistura C:** 30gr. Blue Milk + 30gr. Oxidante 20Vol. + 1 Dosagem Oleo&Control.
- **Madeixa A:** 60gr Ionic Brilho + 2gr Ionic Azul + 2gr Ionic Violeta Intenso
- **Madeixa B:** 30 gr Ionic Brilho + 2gr Ionic Violeta Intenso + 2gr Ionic Preto

(*) A proporção normal de Descoloração + Oxidante é de 1+1. Quando se trabalha a descoloração "ao ar" recomendamos por cada 30grs de descoloração, juntar 35gr de oxidante para que a mistura fique mais fluida e seja mais fácil de aplicar sem alterar o aclaramento.

PASSO A PASSO / PASSO A PASSO

1



Applicare il **MIX A** sulle radici. Tempo di posa: 30 min. in questo caso. Lavare delicatamente con Cleansing Shampoo. Asciugare.

Aplicar a **Mistura A** na raiz. Tempo de pose: 30 minutos neste caso. Lavar suavemente com Cleansing Champô. Secar com secador.

2



Applicare il **MIX B** sulle radici sfumando per 3 cm. Tempo di posa: 20 min. In questo caso. Procedere applicando il **MIX C** su lunghezze e punte. Tempo di posa: 10 min. In questo caso. Lavare delicatamente con Cleansing Shampoo. Asciugare.

Aplicar a **Mistura B** na raiz e esbatemos até 3 cm. Tempo de pose: 20 minutos neste caso. Seguidamente, aplicar a **Mistura C** no Meio e Pontas. Tempo de pose: 10 minutos neste caso. Lavar suavemente com Cleansing Champô. Secar com secador. Realizar corte estilo "bob midi".

3



Nelle aree frontali e laterali, alternare i colori **CIOCCHIE A e B**. Tempo di posa 10 min. Risciacquare con acqua fredda e lavare con Oleo&Control Shampoo. Applicare Oleo&Control n°2 e risciacquare abbondantemente.

Na zona frontal e lateral, e intercalar as **Madeixas A e B**. Tempo de pose: 10 minutos. Enxaguar com água fria e lavar com Oleo&Control Champô. Aplicar Máscara Oleo&Control n°2 e enxaguar abundantemente.

FINITURA / ACABAMENTO

1



Miscelare nel palmo della mano 6 pressioni di Oleo&Control n°3 con una piccola quantità di Structure Gel e distribuire uniformemente su lunghezze e punte. Asciugare.

Misturar na palma da mão 6 Dosagens de Máscara Oleo&Control n°3 com uma pequena quantidade (avelã) de Structure gel e distribuir uniformemente do meio a pontas. Secar com secador.

2



Rifinire a capelli asciutti per dare movimento e volume allo stile.

Texturizamos em seco para dar movimento e volume ao cabelo.

1



PREPARAZIONE DELLA BASE:

- Idratare con crema idratante Naturally.
- Applicare la base Nude Perfect 43, dal centro verso l'esterno per ottenere una migliore copertura, e correggere la zona delle occhiaie con correttore Strass 50.
- Applicare cipria Bronze 50 sotto gli zigomi, ai lati della fronte scendendo sulle tempie e la mandibola.
- Applicare i fard Strass 13 e 10 fino ad ottenere la tonalità e l'effetto desiderato.
- Creare punti luce con Illuminante Strass 15 nella parte alta dello zigomo, centro delle narici e mento.

PREPARAÇÃO DO ROSTO.

- Hidratar o rosto com creme hidratante Naturally.
- Aplicar base Nude Perfect 43 desde o centro do rosto até fora, para obter uma maior cobertura e corrigir a zona das olheiras com corretor Strass 50.
- Aplicar pó Bronze 50 abaixo das maçãs do rosto, nas zonas laterais da testa, baixando até às têmporas, septo nasal e mandíbula.
- Aplicar blush Strass 13 e 10 para obter o tom e o efeito pretendido.
- Criar pontos de luz com Iluminador Strass 15 na parte alta da maçã do rosto, centro do nariz, queixo e no arco do cupido.

2

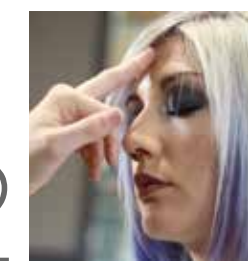

OCCHI. Smokey

- Creare una base cremosa sulla palpebra con la matita Silk Liner 10 Black, perché l'ombretto aderisca meglio e l'effetto risulti più intenso.
- Applicare sulla palpebra superiore ombretto Palette 102 (azzurro) e sfumare con ombretto Palette 109 (grigio).
- Ripetere lo stesso nella palpebra inferiore e delineare con la matita Silk Liner 10 Black.
- Applicare più strati di Mascara Max Volume Express per dare volume alle ciglia.

OLHOS. Olho esfumado

- Criar uma base cremosa na pálpebra com o lápis Silk Liner 10 Black, para que a sombra adira melhor e o esfumado se veja de uma forma mais intensa.
- Aplicar na pálpebra móvel, a sombra n° 102 (azul) e esbater o corte com a sombra n° 109 (cinza)
- Repetir os mesmos passos na pálpebra inferior e delinear a linha de água com o lápis Silk Liner 10 Black.
- Aplicar várias camadas de Máscara de pestanas Max Volume Express para umas pestanas com um volume extra.

3



LABBRA

- Delineare e riempire le labbra con matita 01 Rum e applicare al centro un tocco di correttore Strass 50 per creare dimensione. Applicare Lucidalabbra Water Shine 50.

UNGHIE

Collezione Nude 4EVER UV-050

LÁBIOS.

- Delinear e preencher os lábios com lápis 01 Rum e aplicar no centro, um toque de corretor Strass 50 para criar dimensão. Aplicar Brilho de Lábios Water Shine 50 para uns lábios mais Suculentos.

UNHAS.

Coleção Nude 4EVER UV-050.



EVOLUTION

“L’illusione di una fredda fiamma di topazi d’oro e folgoranti tonalità in un affascinante e scintillante connubio”.

“A ilusão de uma chama gélida, de topázios dourados e intensos vermelhos , que provoca a faísca nesta fascinante combinação”.



PRIMA / ANTES

Base: altezza 5.
Lunghezza: tinta livello 7.
Punte: resti di decolorazione.

Tipo di capelli: grossi e porosi.

Raiz: Altura de tom 5
Meio: Pintado Altura de tom 7
Pontas: Restos de decoloração.

Tipo de cabelo: Grosso e poroso.

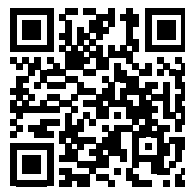

COLORI / MISTURAS

- **MIX A:** 30gr Deco Botanic + 35gr(*) Oxi 30Vol + 1 pressione Oleo&Control N°1
- **MIX B:** 20gr Lumière 100.01 + 20gr. Lumière 9.11 + 20gr. Regolatore di Porosità + 60gr. Oxi 20Vol + 1 pressione Oleo&Control.
- **MIX C (giallo):** 10gr. Extreme Colour Oro + 15gr oxi 20Vol + 1/3 pressione Oleo&Control.
- **MIX D (rame):** lunghezze e punte: 10gr. Lumière 9.44 + 10gr oxi 20Vol + 1/3 pressione Oleo&Control.

(*) La proporzione normale di Decolorante + Ossidante è 1+1. Per tecniche di decolorazione "all'aria", consigliamo di utilizzare la miscela 30gr Decolorante + 35gr di ossidante, la miscela risulta in questo modo più fluida e più facile da applicare, senza interferire con la capacità di schiaritura.

- **Mistura A:** 30gr Descoloração Botanic + 35ml(*) Oxidante 30Vol + 1 dosagem de Oleo@Control
- **Mistura B:** 20gr Lumière 100.01 + 20gr. Lumière 9.11 + 20gr. Regulador Porosidade + 60gr. Oxidante 20Vol + 1dose de Oleo&Control.
- **Mistura C (amarelo):** 10gr. Extreme Colour Oro + 15gr oxidante 20Vol + 1/3 Dosagem de Oleo&Control.
- **Mistura D (cobre):** Meio e pontas: 10gr. Lumière 9.44 + 10gr oxidante 20Vol + 1/3 Dosagem de Oleo&Control.

(*) A proporção normal de Descoloração + Oxidante é de 1+1. Quando se trabalha a decoloração "ao ar" recomendamos por cada 30grs de decoloração, juntar 35gr de oxidante para que a mistura fique mais fluida e seja mais fácil de aplicar sem alterar o aclaramento.

PASSO A PASSO / PASSO A PASSO



1 Applicare **MIX A** sulle radici. Applicare **Botanic Protection** sulle punte decolorate, quindi applicare **MIX A** sulle lunghezze. Tempo di posa: 45 min. In questo caso. Lavare delicatamente con Cleansing Shampoo e asciugare.

Aplicar a **Mistura A** na raiz. Aplicar **Botanic Protection** nas pontas decoloradas e de seguida passar a **Mistura A** no Meio. Tempo de pose: 45 minutos neste caso. Lavar suavemente com Cleansing Champô e secar com secador.



2 Per ottenere la massima uniformità del colore, applicare nuovamente **MIX A** sulle lunghezze e proteggere le punte con **Botanic Protection**. Tempo di posa: 30 min. In questo caso. Lavare delicatamente con Cleansing Shampoo e tamponare i capelli.

Para obter uma igualdade máxima, voltar a aplicar a **Mistura A** no meio e proteger as pontas com **Botanic Protection**. Tempo de pose: 30 minutos neste caso. Lavar suavemente com Cleansing Champô e retirar o excesso de água com a toalha.



3 Applicare **MIX B** dalle radici alle punte iniziando dalla parte posteriore. Tempo di posa: 15 min. in questo caso. Lavare delicatamente con Cleansing Shampoo. Realizzare un taglio "long bob" e asciugare i capelli.

Aplicar a **Mistura B** da raiz a pontas. Começar pela zona posterior. Tempo de pose: 15 minutos neste caso. Lavar suavemente com Cleansing Champô. Realizar corte estilo "long bob" e secar 100%.

4



Prendere una sezione nella parte superiore frontale di circa 1,5 cm. di spessore e 10cm. di larghezza. Applicare **MIX C** in radice e **MIX D** sulle punte, sfumando i due colori a metà lunghezza. Tempo di posa: 20 min. Lavare con Oleo&Control Shampoo. Applicare Oleo&Control n°2 e risciacquare abbondantemente.

Fazer uma secção na zona superior frontal de 1,5cm de grossura aproximadamente por 10cm. de largura. Aplicar a **Mistura C** na Raiz e **Mistura D** nas Pontas e esbater as duas misturas na zona do meio. Tempo de pose: 20 minutos. Lavar com Oleo&Control Champô. Aplicar **Máscara Oleo&Control n°2** e enxaguar abundantemente.

FINITURA / ACABAMENTO

1



Miscelare nel palmo della mano 7 pressioni di Oleo&Control n°3 con una piccola quantità di Structure Gel e distribuire uniformemente su lunghezze e punte. Asciugare.

Misturar na palma da mão 7 dosagens de **Máscara Oleo&Control n°3** com uma pequena quantidade (avelã) de Structure gel e distribuir uniformemente do meio a pontas. Secar com secador.

2



Terminare applicando 2 pressioni di Keratin Gold su lunghezze e punte per dare lucentezza extra ai capelli.

Para finalizar, aplicar 2 Dosagens de Keratin Gold no meio e pontas para selar pontas e dar ao cabelo um brilho extra.

PASSO A PASSO MAKE UP / PASSO A PASSO MAKE UP

1

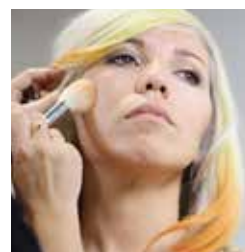

PREPARAZIONE DELLA BASE.

- Idratare con crema idratante Naturally.
- Applicare la base Nude Perfect 43, partendo dal centro verso l'esterno per ottenere una copertura maggiore, e correggere la zona delle occhiaie con il correttore Strass 50.
- Applicare la cipria Bronze 50 sotto gli zigomi, ai lati della fronte, scendendo verso le tempie e la mandibola.
- Applicare fard Strass 13 con tocchi leggeri.
- Creare punti luce con illuminante Strass 15 nella parte superiore dello zigomo, centro delle narici, mento e arco delle sopracciglia.

PREPARAÇÃO DO ROSTO.

- Hidratar o rosto com creme hidratante Naturally.
- Aplicar base Nude Perfect 43 desde o centro do rosto até fora, para obter uma maior cobertura e corrigir a zona das olheiras com corretor Strass 50.
- Aplicar pó Compacto Powder Strass 50 abaixo das maçãs do rosto, nas zonas laterais da testa baixando até às têmporas, septo nasal e mandíbula.
- Aplicar blush Strass 13 com ligeiros toques.
- Criar pontos de luz com o Iluminador Strass 15 na parte superior da maçã do rosto, centro do nariz, queixo, arco do cupido e no arco da sobrancelha.

2

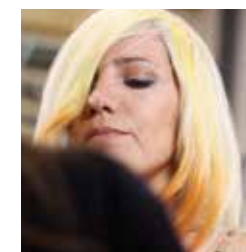

OCCHI.

- Applicare sulla palpebra superiore ombretto Palette 101 (beige). Sfumare e marcare leggermente l'angolo interno dell'occhio con ombretto Palette 107 (marrón).
- Con ombretto Palette 106 (negro) inumidito delineare l'attaccatura delle ciglia per accentuare l'estremità dell'occhio.
- Ripetere i passaggi nella palpebra inferiore.
- Applicare più strati di Mascara Max Volume Express per dare volume alle ciglia.

OLHOS.

- Aplicar na pálpebra móvel a sombra n° 101 (bege). Esbater o corte e marcar ligeiramente a cavidade ocular, desde o final do olho até dentro, com a sombra n° 107 (castanho).
- Com a sombra n° 106 (preto) molhada, marcamos a guia da pestana, acentuando o final do olho.
- Repetir os mesmos passos na pálpebra inferior.
- Aplicar várias camadas de Mascara de pestanas Max Volume Express para umas pestanas com um volume extra.

3



LABBRA.

- Applicare lucidalabbra Water Shine 62 per un effetto coprente e luminoso.

UNGHIE.

- Collezione Nude 4EVER - UV-052

LÁBIOS.

- Aplicar Brilho de Lábios Water Shine 62 para uns lábios mais suculentos.

UNHAS.

- Coleção Nude 4EVER UV-052.



EVOLUTION

“Una chimera screziata di tonalità plumbee, viola e dorate, in un incantesimo di onde e volumi”.

“Quimera atormentada de violetas cinzas e dourados, num ondulante feitiço de mistério grandioso”.



PRIMA / ANTES

Base: altezza 6.
Lunghezze e punte: resti di balayage con decolorante.

Tipo di capelli: medi e porosi.

Raiz: Altura de tom 6.

Meio e pontas: Restos de balayage de decoloração.

Tipo de cabelo: Grossura média e poroso.

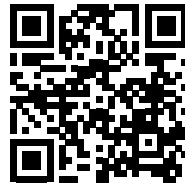

COLORI / MISTURAS

- **MIX A:** 30gr Deco Botanic + 35gr(*) oxi 30Vol + 1 pressione Oleo&Control N°1
- **MIX B:** 60gr Lumière 7.11 + 2gr Lumière 1.1 + 62gr oxi 20Vol + 2 pressioni Oleo&Control N°1
- **MECHES 1 (viola):** 70gr Lumière 10 + 2gr Lumière 4.77 + 72gr oxi 20Vol. + 2 pressioni Oleo&Control N°1
- **MECHES 2 (lampone):** 90gr Lumière 9.22 + 2gr. Extreme Colour Rojo Violeta + 92gr oxi 20Vol + 3 pressioni Oleo&Control N°1
- **MECHES 3 (biondo):** 30gr. Lumière 10.23 + 30gr. oxi 20Vol + 1 pressione Oleo&Control N°1

(*) La proporción normal de Decoloración + Oxigenada es 1+1. Cuando se trabaja la decoloración "al aire" recomendamos por cada 30grs de decoloración añadir 35gr de oxigenada para que la mezcla quede más fluida y sea más fácil su aplicación sin alterar la aclaración.

- **Mistura A:** 30gr Decoloração Botanic + 35gr(*) oxidante 30Vol + 1 dosagem de Oleo&Control.
- **Mistura B:** 60gr Lumière 7.11 + 2gr Lumière 1.1 + 62gr oxidante 20Vol + 2 dosagens Oleo&Control.
- **Madeixa 1 (violeta):** 70gr Lumière 10 + 2gr Lumière 4.77 + 72gr de oxidante 20Vol. + 2 Dosagens Oleo&Control.
- **Madeixa 2 (framboesa):** 90gr Lumière 9.22 + 2gr. Extreme Colour Vermelho Violeta + 92gr de oxidante 20Vol + 3 dosagens Oleo&Control.
- **Madeixa 3 (louro):** 30gr. Lumière 10.23 + 30gr. oxidante 20Vol + 1 dosagem Oleo&Control.

(*) A proporção normal de Decoloração + Oxidante é de 1+1. Quando se trabalha a decoloração "ao ar" recomendamos por cada 30grs de decoloração, juntar 35gr de oxidante para que a mistura fique mais fluida e seja mais fácil de aplicar sem alterar o aclaramento.

PASSO A PASSO / PASSO A PASSO



1. Realizzare il taglio per dare forma ai capelli ed asciugare.

Applicare **MIX A** sulle radici della zona posteriore della testa, quindi applicare su lunghezze e punte. Ripetere il procedimento su tutta la testa. Tempo di posa: 40 min. Lavare delicatamente con Cleansing Shampoo e asciugare.

Realizamos um corte prévio para texturizar e dar forma ao cabelo. Secar 100%. Aplicar a **Mistura A** na raiz da zona posterior da cabeça e de seguida passar a meio e pontas. Repetir o processo no resto da cabeça. Tempo de pose: 40 minutos. Lavar suavemente com Cleansing Champô e secar com secador.

2. Applicare **MIX B** in radice e sfumare per circa 5 cm.

3. Per le meches, fare sezioni orizzontali di circa 2 cm. di spessore iniziando dalla nuca. In ogni sezione, alternare i **colori per meches** come segue: 1a sezione: MECHES 1 (viola) su lunghezze e punte / 2ª sezione: MECHES 1 (viola) su lunghezze + MECHES 3 (biondo) su punte / 3ª sezione: MECHES 2 (lampone) su lunghezze e punte / 4ª sezione: MECHES 2 (lampone) su lunghezze + MECHES 3 (biondo) su punte e così di seguito su tutti i capelli. Nella zona superiore, alternare MECHES 3 (biondo) su lunghezze e punte. Tempo di posa totale: 20 minuti.

2. Aplicar a **Mistura B** na Raiz e estender cerca de 5 cm.

3. Para as madeixas, fazer divisões na horizontal começando pela parte da nuca com cerca de 2 cm de grossura. Em cada divisão vamos **intercalar Madeixas** da seguinte forma: 1º divisão: Madeixa 1 (violeta) de meio a pontas / 2ª divisão: Madeixa 1 (violeta) no meio + Madeixa 3 (louro) nas pontas / 3ª divisão: Madeixa 2 (framboesa) no meio e pontas / 4ª divisão: Madeixa 2 (framboesa) no meio + Madeixa 3 (louro) nas pontas E assim sucessivamente por todo o cabelo. Na zona superior alternar também com Madeixa 3 (louro) do meio a pontas. Tempo de pose total: 20 minutos.

FINITURA / ACABAMENTO



4. Lavare con Cleansing Shampoo. Seconda passata con Oleo&Control Shampoo. Applicare Oleo&Control n°2. Risciacquare abbondantemente.

Lavamos com Cleansing Champô. Segunda passagem com Oleo&Control Champô. Aplicar Máscara Oleo&Control n°2. Enxaguar abundantemente.



1. Miscelare nel palmo della mano 6 pressioni di Oleo&Control n°3 con una piccola quantità di Structure Gel e distribuire uniformemente su lunghezze e punte. Asciugare.

Misturar na palma da mão 6 dosagens de Máscara Oleo&Control n°3 com uma pequena quantidade (avelã) de Structure gel e distribuir uniformemente do meio a pontas. Secar com secador.



2. Realizzare lo stile con la piastra. Applicare Total Form su ogni ciocca per la massima durata delle onde.

Misturar na palma da mão 6 dosagens de Máscara Oleo&Control n°3 com uma pequena quantidade (avelã) de Structure gel e distribuir uniformemente do meio a pontas. Secar com secador.

PASSO A PASSO MAKE UP / PASSO A PASSO MAKE UP

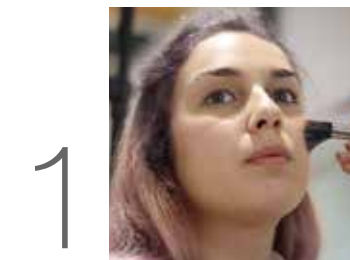

PREPARAZIONE DELLA BASE.

- Idratar con crema idratante Naturally.
- Applicare la base Nude Perfect 40 dal centro verso l'esterno per una maggiore copertura e correggere l'area sotto gli occhi con correttore Strass 50.
- Applicare cipria Bronze 50 sotto gli zigomi, ai lati della fronte scendendo verso le tempie e la mandibola.
- Applicare fard Strass 10 con leggeri tocchi.
- Creare punti luce con Illuminante Strass 15 nella parte superiore dello zigomo, centro della narice, mento e arco delle sopracciglia.

PREPARAÇÃO DO ROSTO.

- Hidratar o rosto com creme hidratante Naturally.
- Aplicar base Nude Perfect 40 desde o centro do rosto até fora, para obter uma maior cobertura e corrigir a zona das olheiras com corretor Strass 50.
- Aplicar pó Bronze 50 abaixo das maçãs do rosto, nas zonas laterais da testa baixando até às têmporas, septo nasal e mandíbula.
- Aplicar blush Strass 10 com ligeiros toques.
- Criar pontos de luz com o Iluminador Strass 15 na parte superior da maçã do rosto, centro do nariz, queixo, arco do cupido e no arco da sobrancelha.

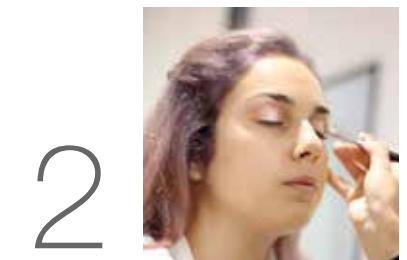

OCCHI. Smokey

- Applicare una piccola quantità di illuminante Sculpt Pearl nella palpebra superiore e stenderlo delicatamente.
- Applicare ombretto Palette 105 (rosa). Sfumare e marcare leggermente la parte finale dell'occhio con ombretto Palette 107 (marrón).
- Con l'ombretto Palette 106 (negro) inumidito marcare la linea delle ciglia.
- Nella palpebra inferiore, dalla metà dell'occhio fino alla fine, applicare ombretto Palette 107 (marrón) e sfumare leggermente l'estremità con ombretto Palette 105 (rosa).
- Illuminare con ombretto Palette 112 (bianco) e stendere fino al primo terzo della palpebra inferiore per aprire lo sguardo.
- Applicare più strati di Mascara Max Volume Express per ciglia con extra volume.

OLHOS.

- Aplicar uma pequena quantidade de iluminador Sculpt Pearl na pálpebra móvel e estender suavemente.
- Aplicar na pálpebra móvel a sombra n° 105 (rosa). Esbater o corte e marcar ligeiramente a cavidade ocular desde o final do olho até dentro, com a sombra n° 107 (castanho).
- Com a sombra n° 106 (preto) molhada, marcar a guia da pestana sem alargar o delineado.
- Na pálpebra inferior, aplicar desde a metade até ao fim do olho, a sombra n° 107 (castanho) e esbater ligeiramente o corte com a sombra n° 105 (rosa).
- Iluminar com a sombra n° 112 (branco) a zona lacrimal e estender até ao 1º terço da pálpebra inferior para ampliar o olhar.
- Aplicar várias camadas de Máscara de pestanas Max Volume Express para umas pestanas com um volume extra.

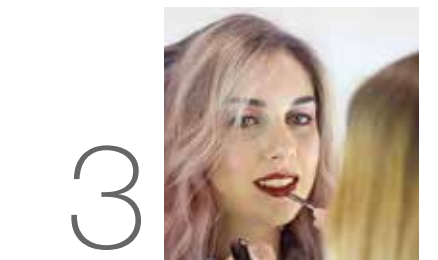

LABBRA.

- Applicare rossetto Colour Shine 120 Pandora.

LÁBIOS.

- Aplicar Baton Colour Shine 120 Pandora.



EVOLUTION

“Un colore rosato, come il sogno e la fantasia,
unito a magiche tonalità salmone”.

*“Um rosado de sonho e fantasia, que se conjuga
com uma miragem assalmonada preenchida de
uma magica imaginação”.*



PRIMA / ANTES

Base: altezza 6.
Lunghezze e punte: decolorate.

Tipo di capelli: medi e porosi.

Raiz: Altura de Tom 6.
Meio e Pontas: Descoloradas

Tipo de cabelo: Grossura média e poroso.



COLORI / MISTURAS

- **MIX A:** 30gr. Deco Botanic + 35gr. Oxi 30Vol + 1 pressione Oleo&Control N°1
- **MIX B:** 120gr Ionic Brillo + 6gr Ionic Rosso + 6gr Ionic Biondo Perla.
- **MIX C:** 30gr Lumière 100 + 2gr Extreme Colour Rosso Viola + 62gr. Oxi 20Vol. + 1 pressione Oleo&Control N°1

(*) La proporzione normale di Decolorante + Ossidante è 1+1. Per tecniche di decolorazione "all'aria", consigliamo di utilizzare la miscela 30gr Decolorante + 35gr di ossidante, la miscela risulta in questo modo più fluida e più facile da applicare, senza interferire con la capacità di schiaritura.

- **Mistura A:** 30gr. Descoloração Botanic + 35gr. Oxidante 30Vol + 1 Dosagem de Oleo&Control.
- **Mistura B:** 120gr Ionic Brillo + 6gr Ionic Vermelho + 6gr Ionic Louro Perola.
- **Mistura C:** 30gr Lumière 100 + 2gr Extreme Colour Vermelho Violeta + 62gr. Oxidante 20Vol. + 1 Dosagem Oleo&Control.

(*) A proporção normal de Descoloração + Oxidante é de 1+1. Quando se trabalha a decoloração "ao ar" recomendamos por cada 30grs de decoloração, juntar 35gr de oxidante para que a mistura fique mais fluida e seja mais fácil de aplicar sem alterar o aclaramento.

PASSO A PASSO / PASSO A PASSO



1
Applicare **MIX A** in radice. Tempo di posa: 40 min. Lavare con Cleansing shampoo.

Aplicar a **Mistura A** na raiz. Tempo de pose: 40 minutos. Lavar com Cleansing Champô.



2
Applicare **MIX B** nella zona posteriore e laterali, dalle radici alle punte...

Aplicar a **Mistura B** na zona posterior e laterais, da raiz a pontas...



3
Lavorare a sezione la parte superiore, alternando **MIX B e C**. Tempo di posa totale: 20 min. Lavare con Cleansing Shampoo. Seconda passata con Oleo&Control Shampoo. Applicare Oleo&Control n°2. Risciacquare abbondantemente.

Na zona superior trabalhamos em forma de madeixas, alternando a **Mistura B e C**. Tempo de pose total: 20 minutos. Lavamos com Cleansing Champô. Segunda passagem com Champô Oleo&Control. Aplicar a Máscara Oleo&Control n°2. Enxaguar abundantemente.

FINITURA / ACABAMENTO



1
Miscelare nel palmo della mano 4 pressioni di Oleo&Control n°3 con una piccola quantità di Structure Gel. Applicare su lunghezze e punte e pettinare per distribuire uniformemente.

Misturar na palma da mão 4 dosagens de Máscara Oleo&Control n°3 com uma pequena quantidade (avelã) de Structure Gel. Aplicamos no meio e pontas e penteamos para distribuir uniformemente por todo o cabelo.

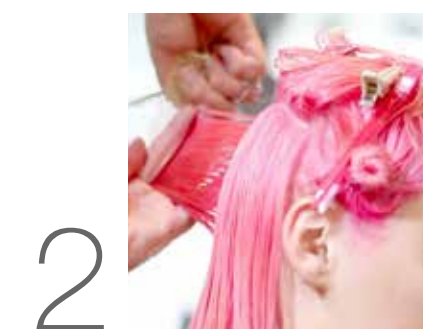

2
Realizzare un taglio tipo bob con frangia asimmetrica. Asciugare i capelli.

Realizamos um corte com estilo bob e franja assimétrica. Secar com secador.



3
Rifinire con 2 pressioni di Keratin Gold per sigillare le punte e dare lucentezza.

Terminar com 2 dosagens de Keratin Gold para selar pontas e dar brilho.

PASSO A PASSO MAKE UP / PASSO A PASSO MAKE UP



PREPARAZIONE DELLA BASE.

- Idratare con crema idratante Naturally.
- Applicare la base Sculpt 03 dal centro verso l'esterno per una migliore copertura e correggere la zona intorno agli occhi con correttore Strass 51.
- Applicare cipria Bronze 51 sotto gli zigomi, ai lati della fronte, scendendo verso le tempie e la mandibola.
- Applicare fard Strass 13 con leggeri tocchi.
- Creare punti luce con Illuminante Strass 15 nella parte alta degli zigomi, centro delle narici, mento e arco delle sopracciglia.

PREPARAÇÃO DO ROSTO.

- Hidratar o rosto com creme hidratante Naturally.
- Aplicar base Sculp 03 desde o centro do rosto até fora, para obter uma maior cobertura e corrigir a zona das olheiras com corretor Strass 51.
- Aplicar pó Bronze 51 abaixo das maçãs do rosto, nas zonas laterais da testa baixando até às têmporas, septo nasal e mandíbula.
- Aplicar blush Strass 13 com ligeiros toques.
- Criar pontos de luz com o Iluminador Strass 15 na parte superior da maçã do rosto, centro do nariz, queixo, arco do cupido e no arco da sobrancelha.

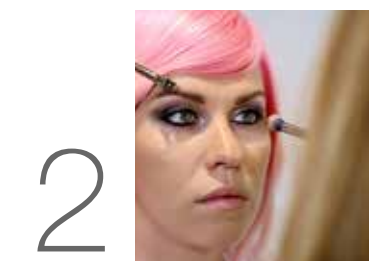

OCCHI, Smokey

- Applicare una piccola quantità di illuminante Sculpt Pearl sulla palpebra superiore e stendere delicatamente.
- Applicare ombretto Palette 101 (beige). Dare profondità allo sguardo applicando e sfumando con ombretto Palette 104 (gris) estremità interna, filo ciglia e estremità dell'occhio, tirandolo fino alla sopracciglia.
- Con la matita Silk Liner 10 Black marcare il filo ciglia superiore e inferiore, contornando tutto l'occhio. Sfumare la matita con ombretto Palette 106 (negro).
- Applicare un tocco di ombretto Palette 105 (rosa) per dare una tonalità leggermente dorata al look, e così anche a filo delle ciglia inferiori, sotto la linea nera, integrando i due colori.
- Illuminare con ombretto Palette 101 (beige). Applicare più strati di Mascara Max Volume Express per ciglia con extra volume.

OLHOS.

- Aplicar uma pequena quantidade de iluminador Sculpt Pearl na pálpebra móvel e estender suavemente.
- Aplicar na pálpebra móvel a sombra n° 101 (bege). Dar profundidade ao olhar, aplicando e esbatendo a sombra n° 104 (cinza) na cavidade ocular, linha da pestana e extremo do olho, rasgando-o até final da sobrancelha.
- Com o lápis Silk Liner 10 Black marcar a linha da pestana superior e inferior, contornando todo o olho e sem alargar o delineado. Esbater o lápis com a sombra n° 106 (preto).
- Aplicar um toque de sombra n° 105 (rosa) a partir da cavidade ocular para dar lhe uma tonalidade ligeiramente rosada ao look e também à linha das pestanas inferiores, abaixo da linha preta, integrando ambas as cores.
- Iluminar com a sombra n° 101 (bege) a zona lacrimal.
- Aplicar várias camadas de Máscara de pestanas Max Volume Express para umas pestanas com um volume extra.

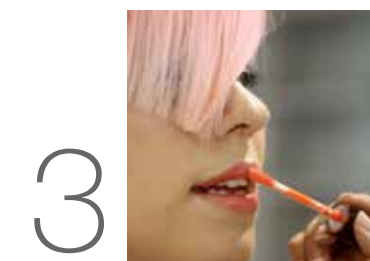

LABBRA

- Applicare Lucidalabbra Water Shine 51 con effetto coprente e luminoso.

UNGHIE:

- Collezione Nude 4EVER - UV-048.

LÁBIOS

- Aplicar Brillo de Lábios Water Shine 51 para uns lábios sedutores e suculentos.

UNHAS

- Coleção Nude 4EVER UV-048

LUMIÈRE

EXPRESS

EVOLUTION

tahe

Síguenos en:



www.tahe.es